

EMAIL

Como Acessar meu email:

Para acessar o seu email via internet, você deve digitar no seu navegador a seguinte URL:
www.meusite.com.br/webmail - meusite = o nome de seu website.

Após, uma tela irá pedir o endereço de email e sua senha:
nome@meusite.com.br – nome = nome do seu endereço de email

O servidor www.meusite.com.br em WebMail requer um nome de usuário e uma senha.

Aviso: este servidor está solicitando o envio do nome de usuário e da senha de um modo sem segurança (autenticação básica, sem conexão segura).

Nome de usuário: [input field with a user icon and a dropdown arrow]

Senha: [input field]

Lembrar minha senha:

At the bottom of the dialog are two buttons: "OK" and "Cancelar".

A sua senha poderá ter números e letras.

Após digitar seu endereço de email e senha corretos, uma nova tela irá abrir:

1. Trocar a Senha: Você pode trocar sua senha a qualquer momento clicando na opção indicada na imagem.

2. Entrar no Email: Para acessar sua caixa de Entrada, você deve escolher qualquer uma das três plataformas apresentadas: Horde, Squirrel ou Round Cube. Não há diferença nenhuma entre elas, somente o visual.

Recomendamos o uso do Horde, conforme a figura apresentada no item 2.

Como Configurar meu Email no Outlook Express, Incredmail, Windows Live Mail:

1 - No Outlook Express, clique em Ferramentas e Contas;

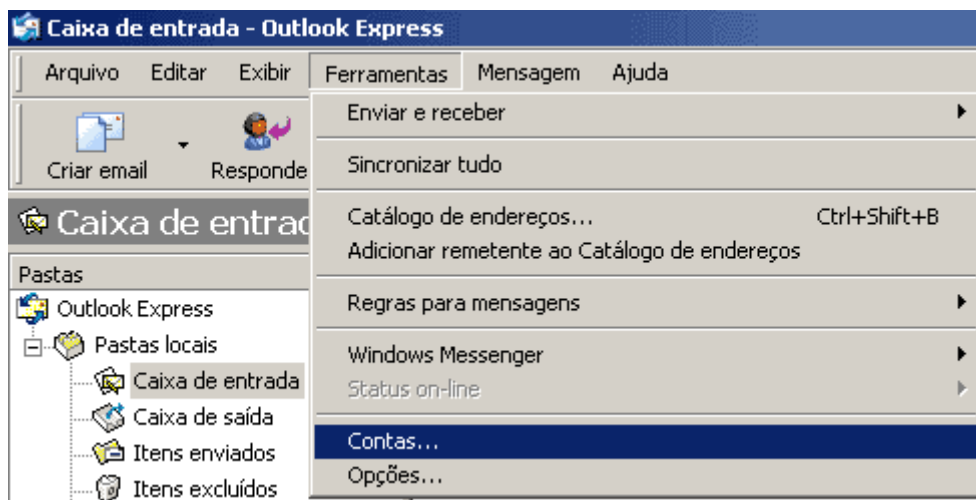

2 - Na tela a seguir clique em Adicionar e E-mail

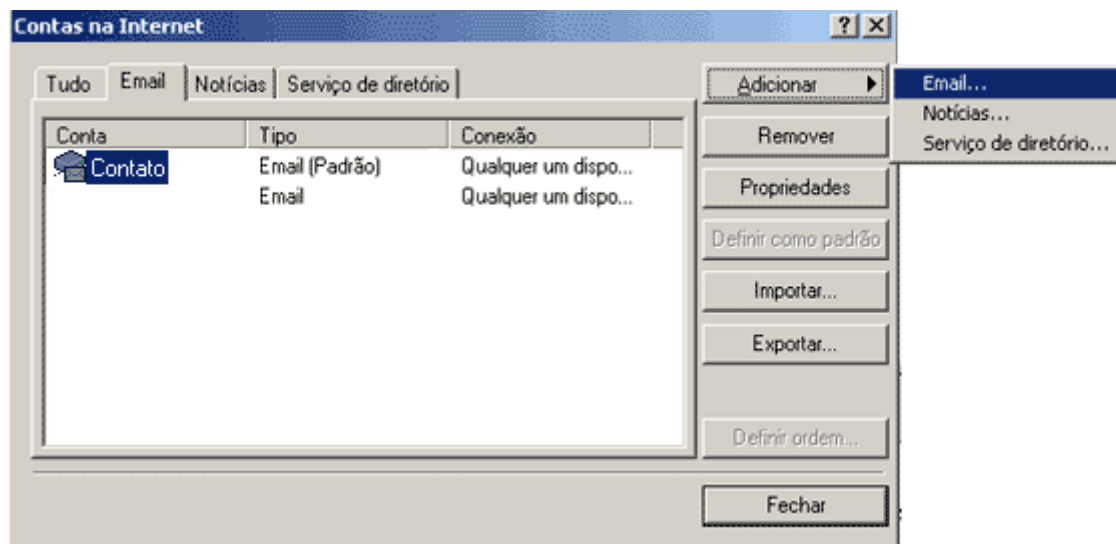

3 - Adicione seu nome para exibição "Nome que identifica o e-mail só para exibição";

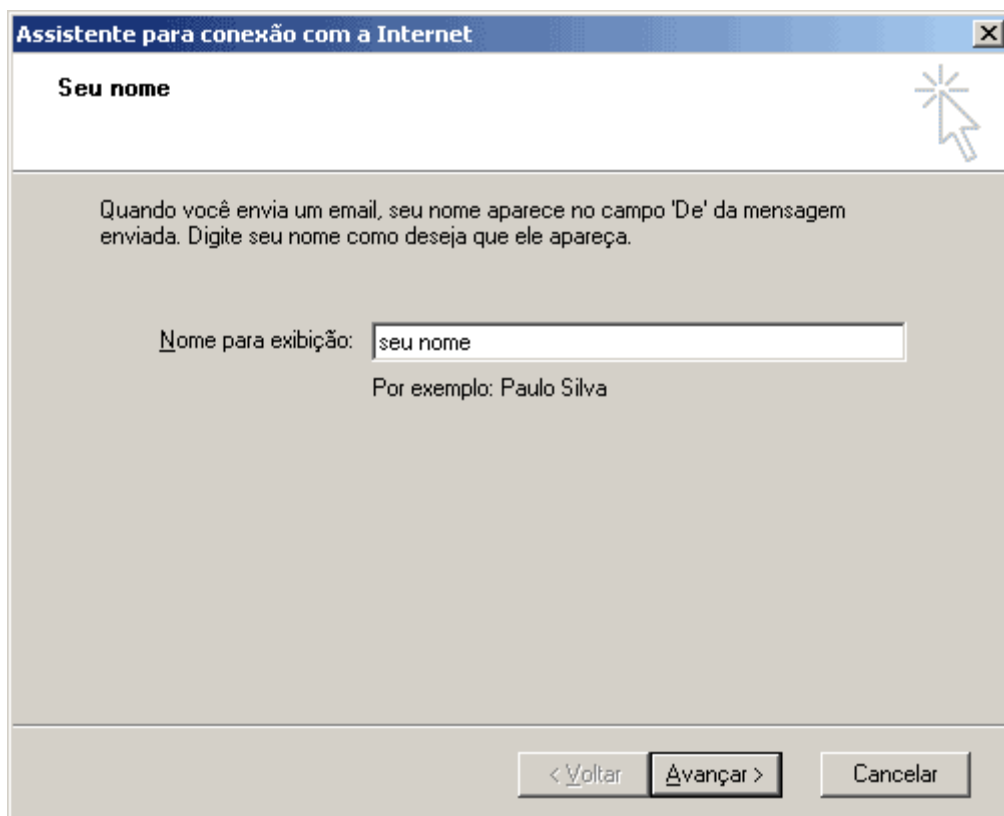

4 - Coloque seu endereço de e-mail;

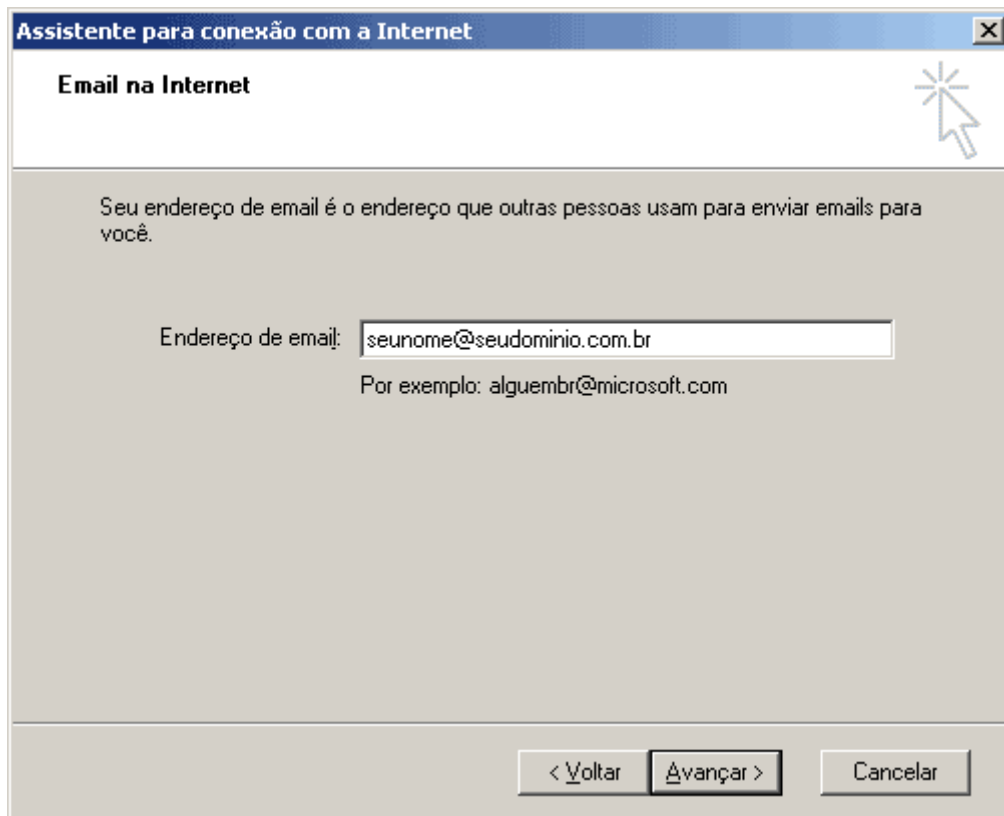

5 - Coloque como servidor de entrada mail.seudominio.com.br e como servidor de saída mail.seudominio.com.br

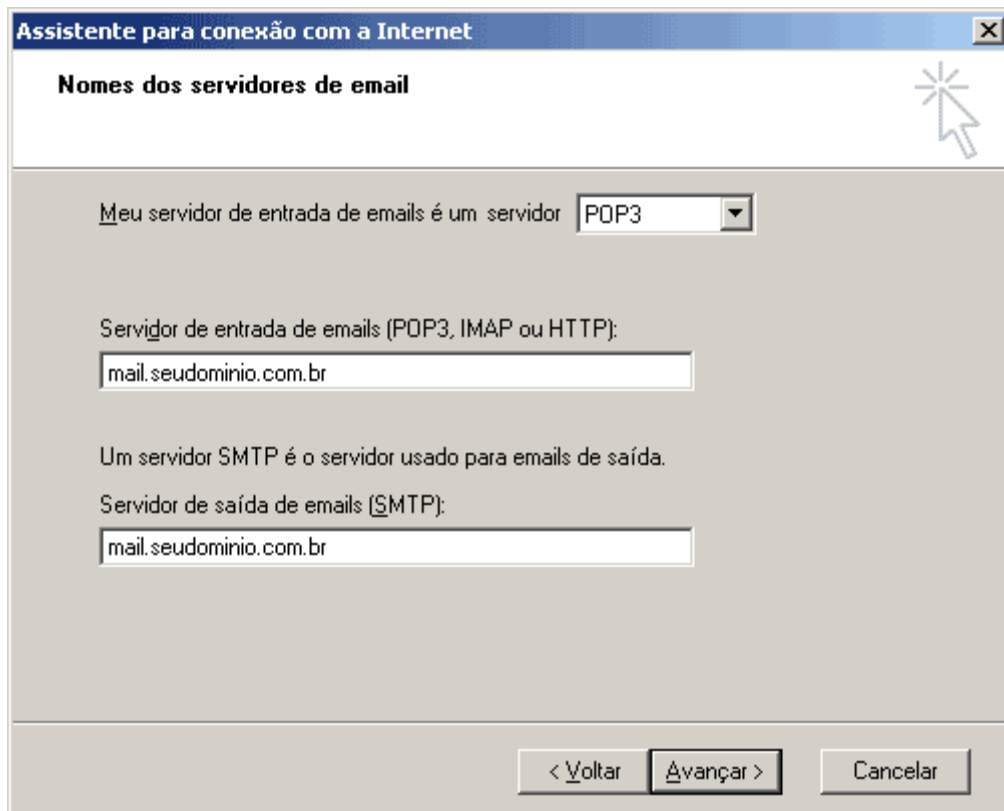

6 - Coloque o nome de sua conta completo e senha e clique em Lembrar senha para o Outlook memorizar sua senha e você não precisar mais digitá-la novamente;

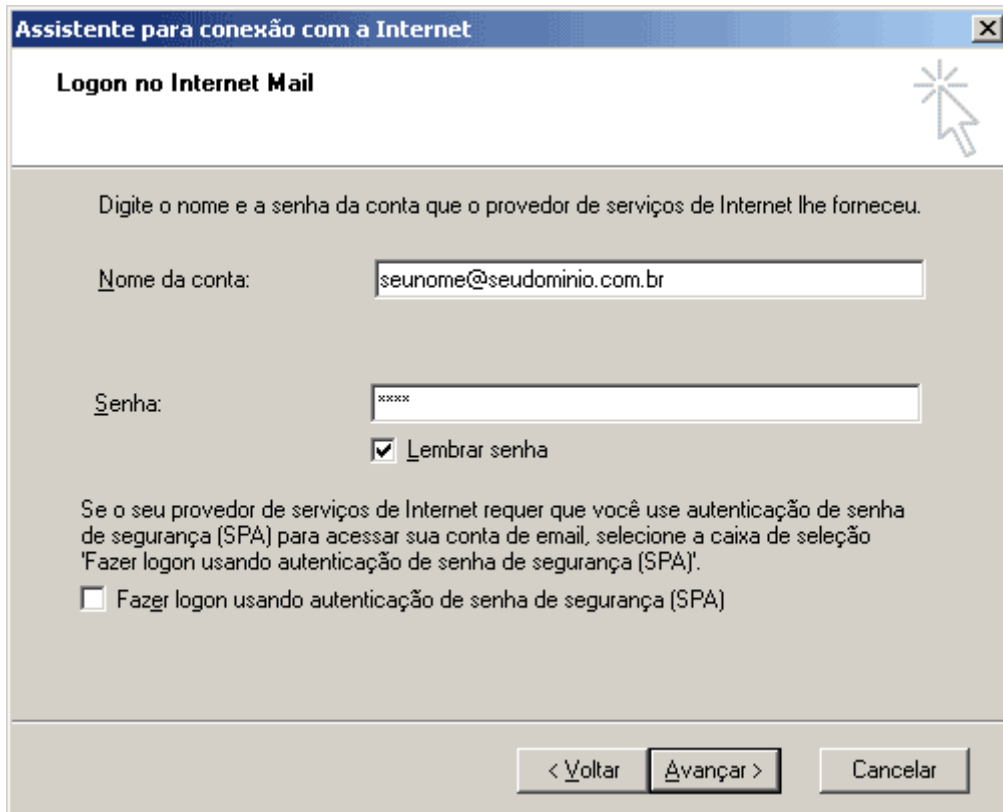

7 - Clique em Concluir e sua caixa de e-mail estará quase pronta para receber e enviar e-mail;

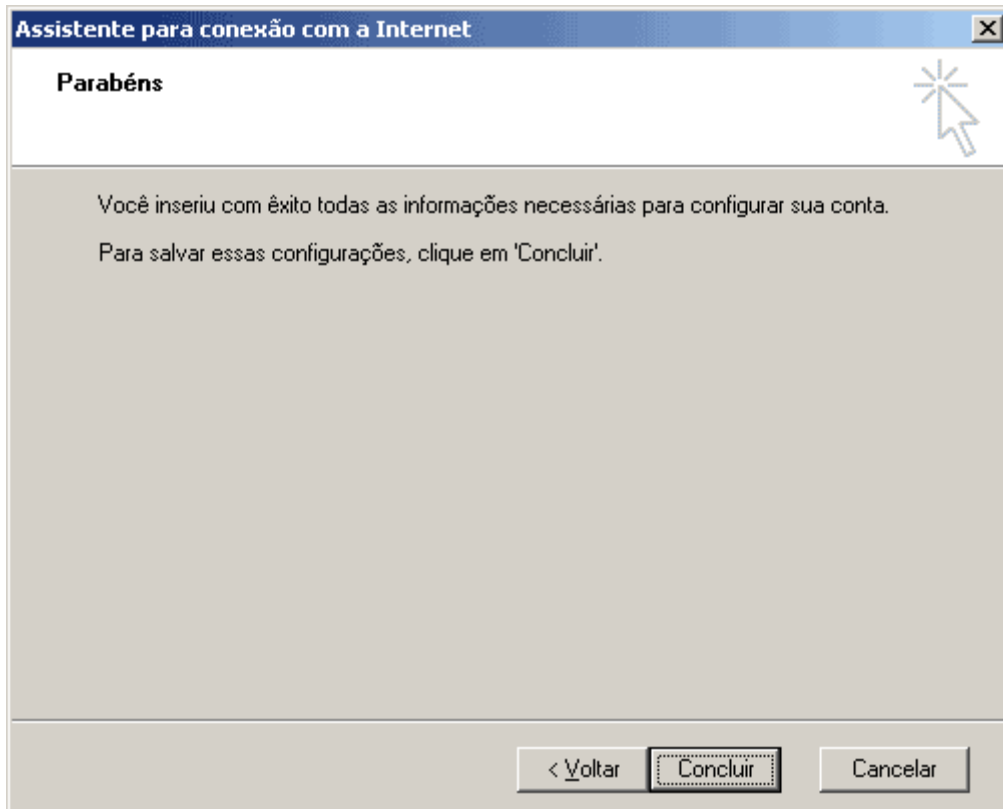

8 - Nessa tela, clique na conta que você acabou de configurar e depois clique em Propriedades;

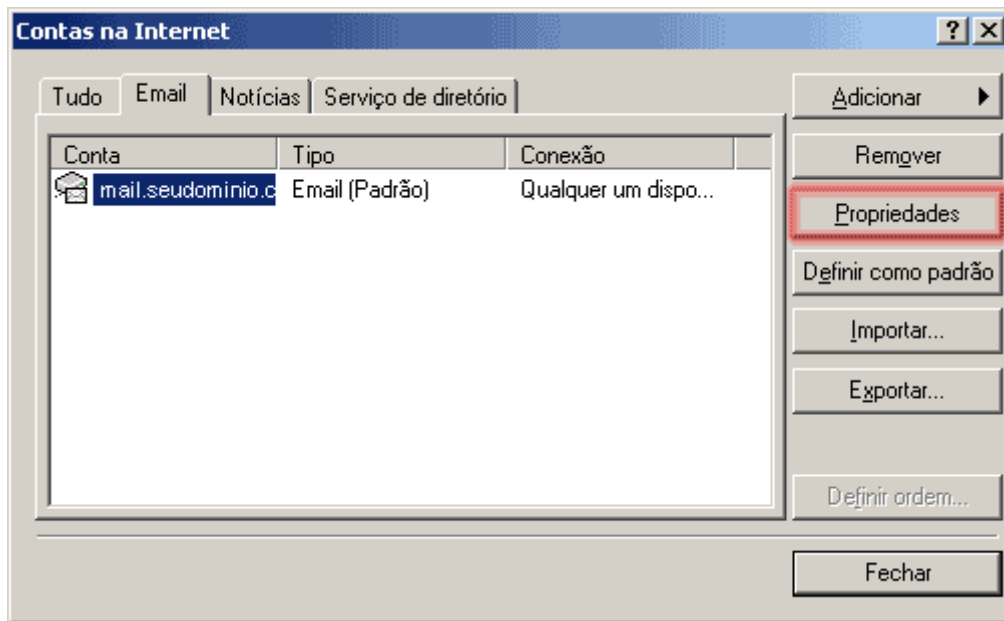

9 - Vá na guia Servidores e depois marque a opção "Meu servidor requer autenticação", clique em OK e pronto, você está apto a receber e enviar mensagens!

